

Ålcom installationsguide för mobil 4G-router

- Sätt i simkortet i 4G-routern och tryck på Power eller anslut strömkabeln så den startar
- Sök upp WiFi-nätverket (SSID, ex "Huawei E1234") för din mobila 4G-router på en enhet
- Öppna webbläsaren i din dator/surfplatta
- Skriv i adressfältet in 192.168.8.1 och tryck Enter/sök
- Logga in i 4G-routern
 - Användarnamn: admin
 - Lösenord: admin

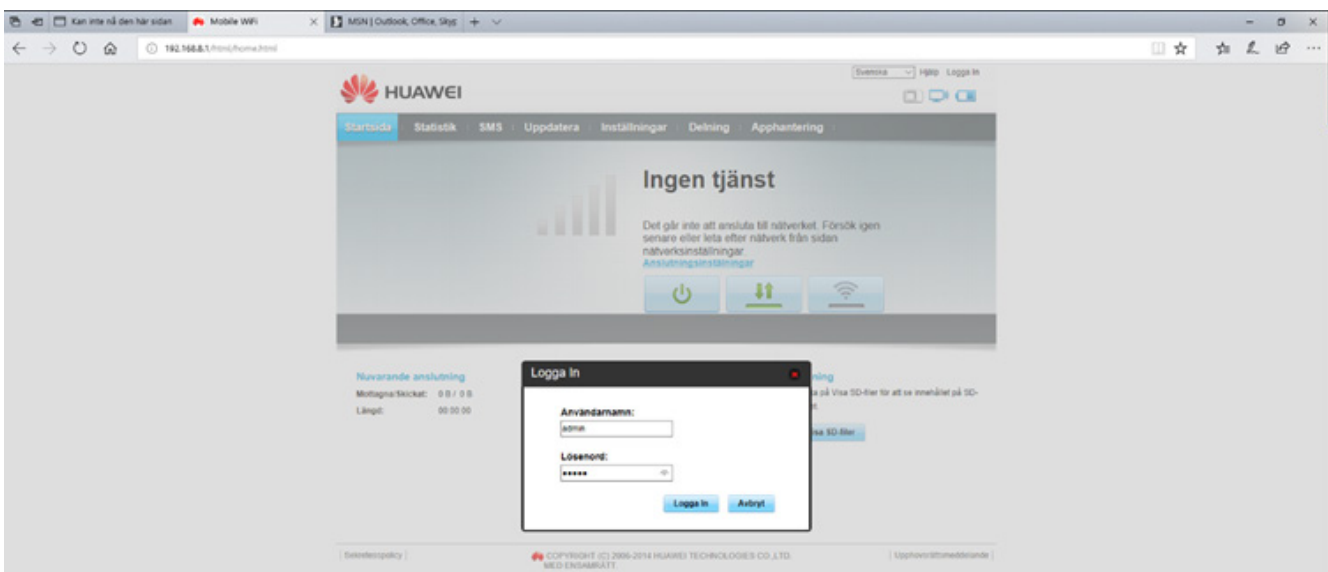

- Klicka på Anslutningsinställningar (blå textlänk under texten mitt i bilden).

- Välj Profilhantering i menyn till vänster.

- Mobilanslutning:** A section with a 'Stäng av' button.
- Mobildata:** A section with the text 'När det mobila nätverket är på ansluts enheten automatiskt till nätverket.'
- Dataroaming:** A section with radio buttons for 'Aktivera' and 'Avaktivera' (selected).
- Intervall för automatisk frånkoppling (minuter):** A dropdown menu set to '10'.

At the bottom right of the settings area, there is a 'Verkställ' button.

- Klicka på knappen "Ny profil" och fyll i uppgifterna
- Profilnamn: Ålcom
- APN: internet
- Avsluta med att klicka på knappen "Spara" och din 4G-router är nu klar att använda.

- Profilnamn:** Ålcom
- Användarnamn:** (empty)
- Lösenord:** (empty)
- APN:** internet

At the bottom right of the dialog box, there are 'Spara' and 'Avbryt' buttons. The background shows the 'System' settings page with 'Ny profil', 'Ta bort', and 'Verkställ' buttons.

- Nuvarande anslutning:** Mottagna/Skickat: 2.41 KB / 3.77 KB, Längd: 00:03:23
- Status för WLAN:** Status för WLAN: På, Aktuell WLAN användare: 1
- Delning:** Klicka på Visa SD-kort för att se innehållet på SD-kortet. (Visa SD-kort)

At the bottom of the page, there is a copyright notice: 'COPYRIGHT (C) 2006-2014 HUAWEI TECHNOLOGIES CO., LTD. MED ENKELRÄTT'.